

11.d e z .2025

L V N T



Call Opportunity

Curto Prazo



Instruções

A análise dos ativos em questão será baseada nos contratos perpétuos afim de não distorcer estudos passados e preservar a integridade de pontos de pressão. A lógica operacional para melhor proveito da análise será descrita abaixo.

Indicadores:

- Média Móvel Exponencial: 9, 27 e 55
- VWAP Mensal
- DI+/DI-: Período 36
- True Range Exponencial: 36

Melhor Cenário Para Compras:

Linha DI+ (verde) acima do eixo 22,50, preço trabalhando acima das médias e utilizando as médias como suporte.

Melhor Cenário Para Vendas:

Linha DI- (vermelha) abaixo do eixo 22,50, preço trabalhando abaixo das médias e utilizando as médias como resistência.

Gestão de Risco:

Antes de entrar em uma operação seja de compra ou de venda, a favor ou contra a tendência, lembrar-se sempre de trabalhar alvos e stop com o auxílio do True Range. Recomenda-se stops de pelo menos 1,5x o True Range e alvos com espaço para desenvolver 2,0x ou mais.

Equipe Levante Corp Research

Mini Índice Futuro - WINFUT

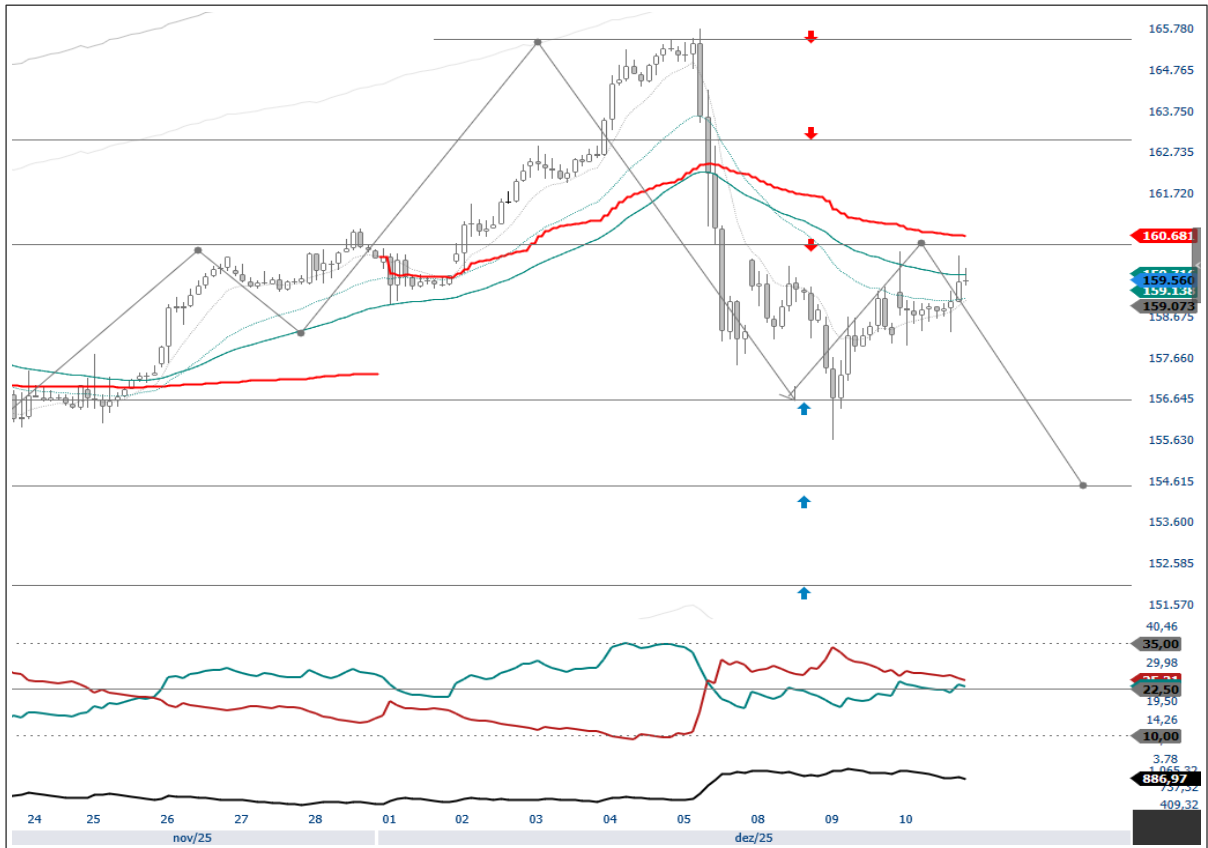

Cenário Técnico:

O Mini Índice encerra a sessão em ligeira alta mas parece estar ganhando mais folego para novas baixas. Ativo permanece bearish e ainda mantém possibilidade de pullback na sessão vigente. Trocando polaridade por volta dos 160.000/162.000 podemos ter nova tendencia confirmada e baixas instauradas para as próximas sessões. Atenção as setas indicadas no gráfico como possíveis pontos de suporte e resistência.

Principais Pontos

Resistências	164.000
	162.000
	160.000
Atual	159.560
Suportes	158.000
	157.000
	156.500

Cenário de Alta

Só volta para esse cenário com os preços encerrando acima dos 162.000 e confirmando essa faixa.

Cenário de Baixa:

É o cenário vigente enquanto os preços permanecerem abaixo dos 160.000.

Mini Dólar Futuro – WDOFUT



Cenário Técnico:

O mini dólar encerra a sessão em ligeira alta e segue brigando contra o macro. Ativo ainda segue *bearish* no macro, e enquanto permanecer abaixo dos 5.500, os pullbacks nestes níveis e médias móveis/vwap, tendem a ser as melhores oportunidades de retomada de liquidez rumo a novas baixas. Por hora isso pode ser apenas um “respiro” para novas quedas. Atenção as setas indicadas no gráfico como pontos de suporte e resistência.

Principais Pontos

	5.500,00
Resistências	5.475,00
	5.450,00
Atual	5.497,00
	5.300,00
Suportes	5.275,00
	5.250,00

Cenário de Alta:

Só volta para esse cenário superando 5.500 e confirmando acima dessa faixa.

Cenário de Baixa:

É a tendencia vigente enquanto os preços permanecerem abaixo dos 5.500.

Micro S&P500 Futuro – WSPFUT

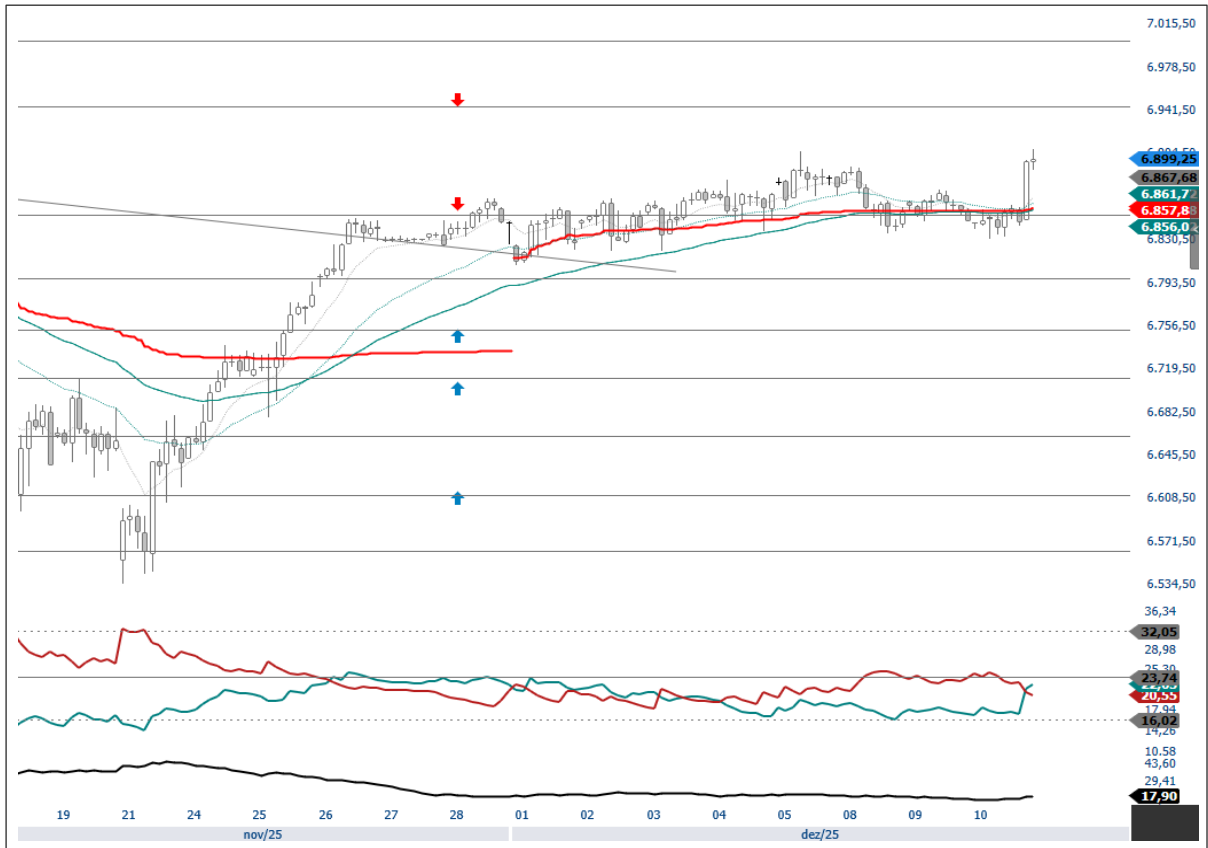

Cenário Técnico:

O Índice encerra a sessão em alta e por hora rompendo resistência atual, com próximo alvo relevante pelos 7.000,00. Enquanto os preços permanecerem acima dos 6.600 ainda temos defesa por parte dos comprados, do contrário, os preços podem acelerar novas baixas. Os retornos as médias e vwaps por hora caracterizam oportunidades compradoras para retomada de liquidez rumo a novas altas. Atenção as setas indicadas no gráfico para possíveis suportes e resistências.

Principais Pontos	
Resistências	7.000,00
	6.975,00
	6.950,00
Atual	6.899,25
Suportes	6.600,00
	6.550,00
	6.500,00

Cenário de Alta:

É o cenário vigente enquanto os preços permanecerem acima dos 6.600, importante região de troca de polaridade.

Cenário de Baixa:

Só volta para esse cenário com os preços encerrando abaixo dos 6.600 e trocar polaridade desta faixa.

BOVA11 – ISHARES IBOVESPA FUNDO DE ÍNDICE

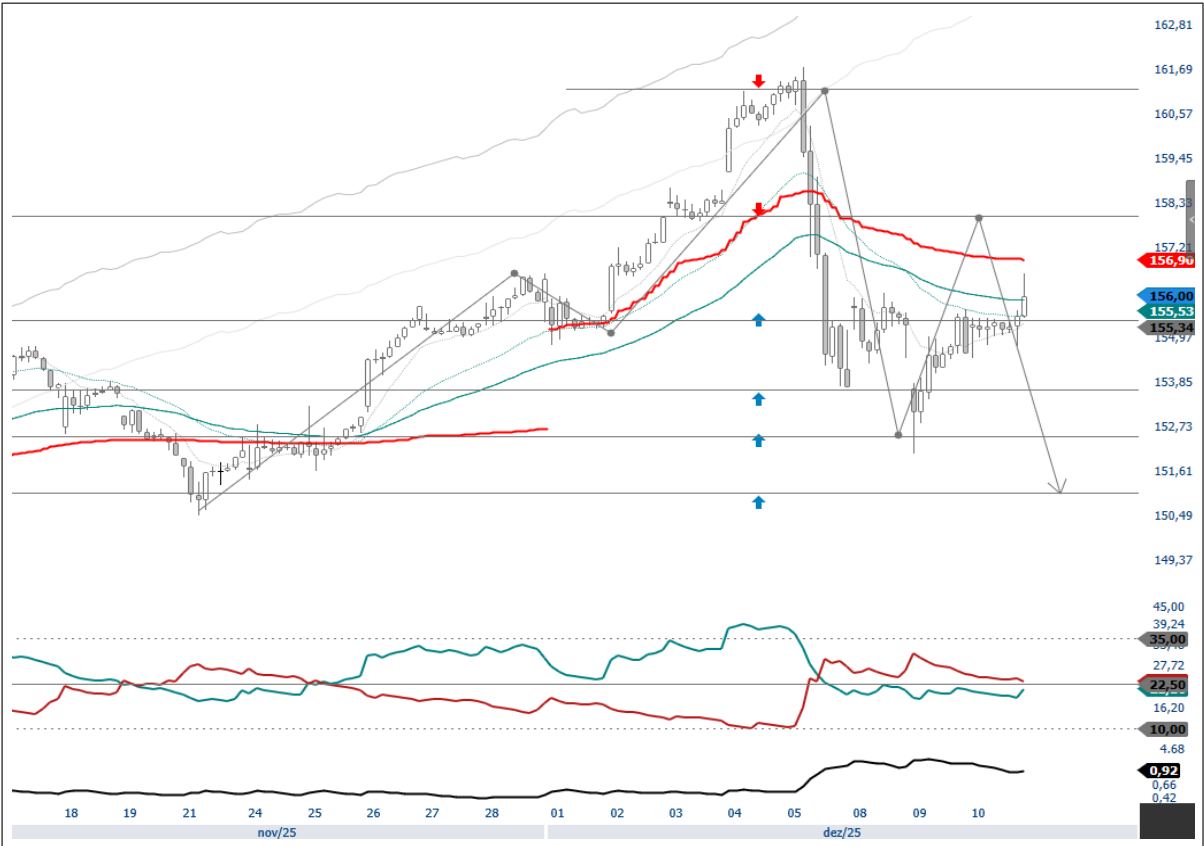

Cenário **Técnico**:

O índice encerra a sessão em ligeira alta, consegue superar ponto anterior relevante mas tem pela frente forte resistência de vwap em 157,00. Por hora os retornos as médias e vwap tendem a ser pontos de retomada de liquidez rumo a novos movimentos de baixa. Atenção as setas indicadas no gráfico como possíveis pontos de suporte e resistência.

Principais Pontos	
Resistências	160,00
	158,00
	155,00
Atual	156,00
Suportes	153,00
	150,00
	149,00

Cenário de Alta:

Só volta para esse cenário com os preços encerrando acima dos 157,00 e confirmando a troca de polaridade essa faixa.

Cenário de Baixa:

É o cenário vigente enquanto os preços permanecerem abaixo dos 157,00.

SMAL11 – ISHARES SMALL CAPS FUNDO DE ÍNDICE

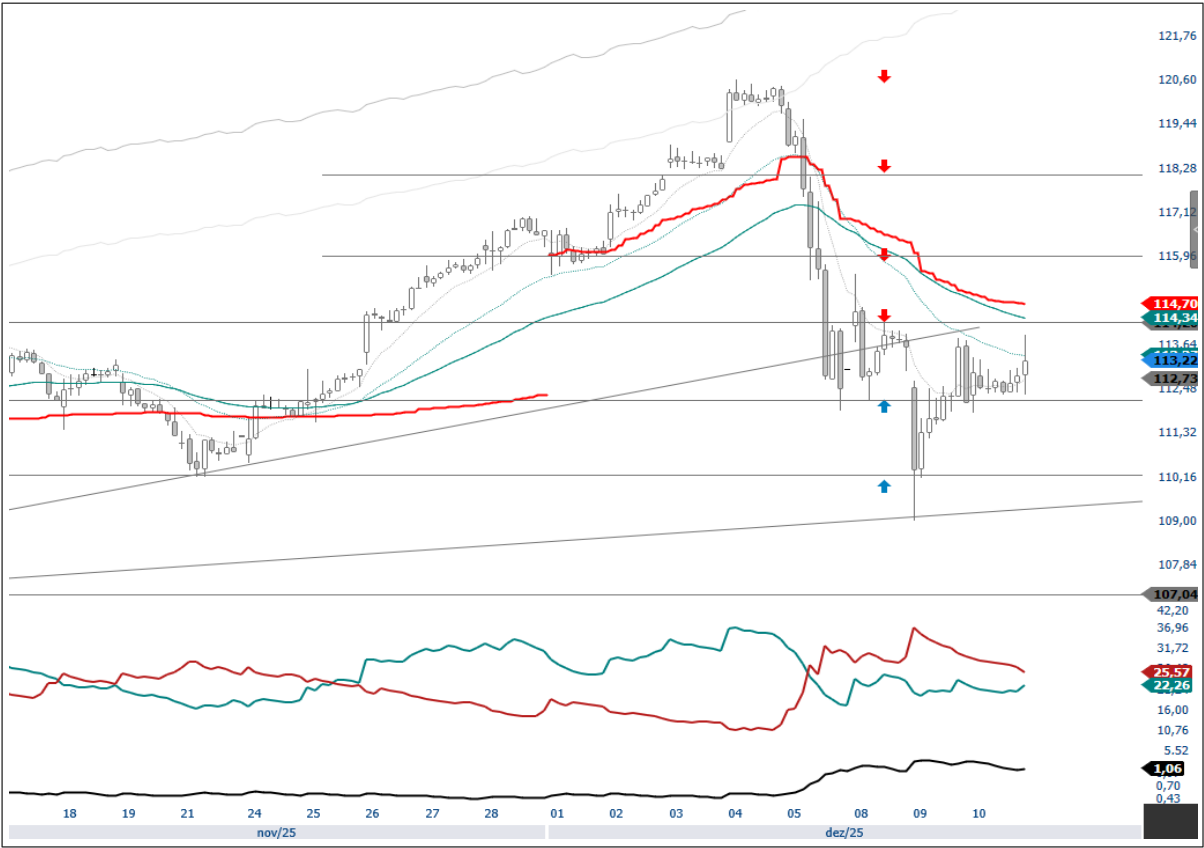

Cenário Técnico:

O índice encerra em ligeira alta tem possível pullback para novas baixas. Ativo mantém tendência de alta pelo macro e tem defesa até a faixa dos 106.00 em última instância. Eventual reação a troca de polaridade em 116.00 será crucial para identificar os pontos futuros do movimento. Atenção as setas indicadas no gráfico como possíveis pontos de suporte e resistência.

Principais Pontos	
Resistências	118,00
	116,00
	114,00
Atual	113,22
Suportes	112,99
	110,00
	108,00

Cenário de Alta:

Só volta para esse cenário com os preços encerrando acima dos 116,00 e confirmando a troca de polaridade essa faixa.

Cenário de Baixa:

É o cenário vigente enquanto os preços permanecerem abaixo dos 116,00.

IVVB11 – ISHARES S&P500 FUNDO DE ÍNDICE

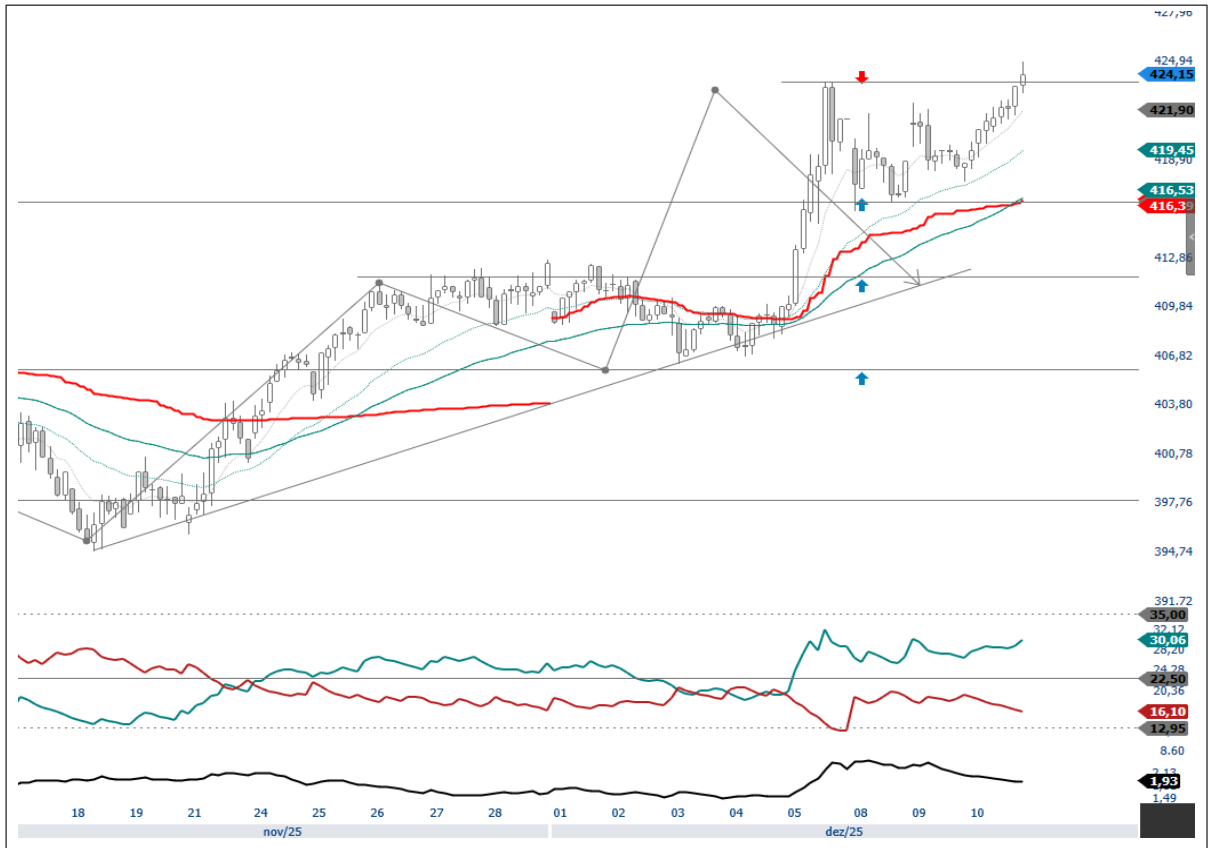

Cenário Técnico:

O Índice encerra a sessão em alta e em novo high histórico. Enquanto os preços permanecerem acima dos 411,00 ainda temos defesa por parte dos comprados, do contrário, os preços podem acelerar novas baixas. Os retornos as médias e vwaps por hora caracterizam oportunidades compradoras para retomada de liquidez rumo a novas altas. Atenção as setas indicadas no gráfico para possíveis suportes e resistências.

Principais Pontos	
Resistências	430,00
	427,00
	425,00
Atual	424,15
Suportes	422,00
	420,00
	418,00

Cenário de Alta:

É o cenário vigente enquanto os preços permanecerem acima dos 411,00, importante região de troca de polaridade.

Cenário de Baixa:

Só volta para esse cenário com os preços encerrando abaixo dos 411,00 e trocar polaridade desta faixa.

NASD11 – TREND ETF NASDAQ100

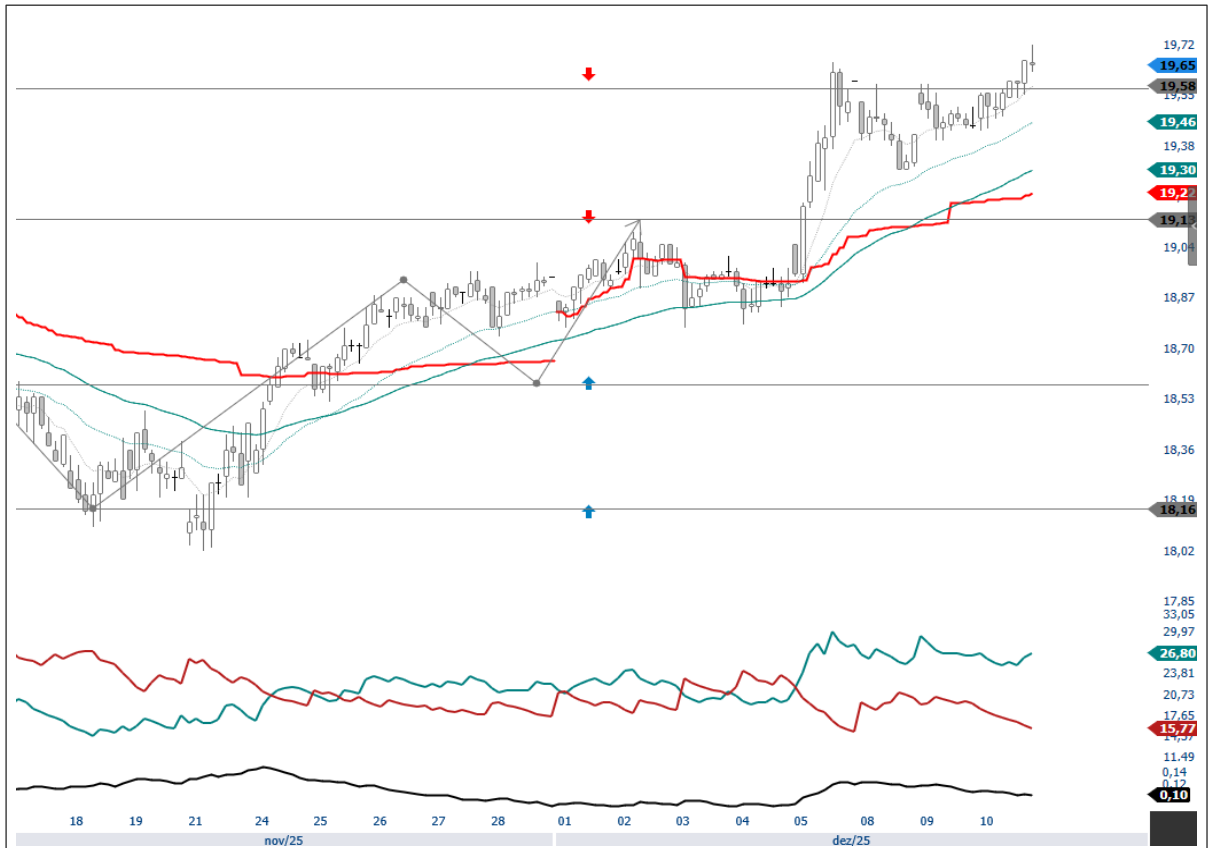

Cenário Técnico:

O Índice encerra a sessão em alta e em novo high histórico. Tendência de alta é mantida enquanto os preços permanecerem acima dos 18,50, e os retornos as médias e vwaps por hora caracterizam oportunidades compradoras para retomada de liquidez rumo a novas altas. Atenção as setas indicadas no gráfico para possíveis suportes e resistências.

Principais Pontos	
Resistências	22,00
	21,00
	20,00
Atual	19,65
Suportes	18,50
	18,00
	17,50

Cenário de Alta:

É o cenário vigente enquanto os preços permanecerem acima dos 18,50, importante região de troca de polaridade.

Cenário de Baixa:

Só volta para esse cenário com os preços encerrando abaixo dos 18,50 e trocar polaridade desta faixa.

WRLD11 – INVESTO FTSE GLOBAL EQUITIES ETF

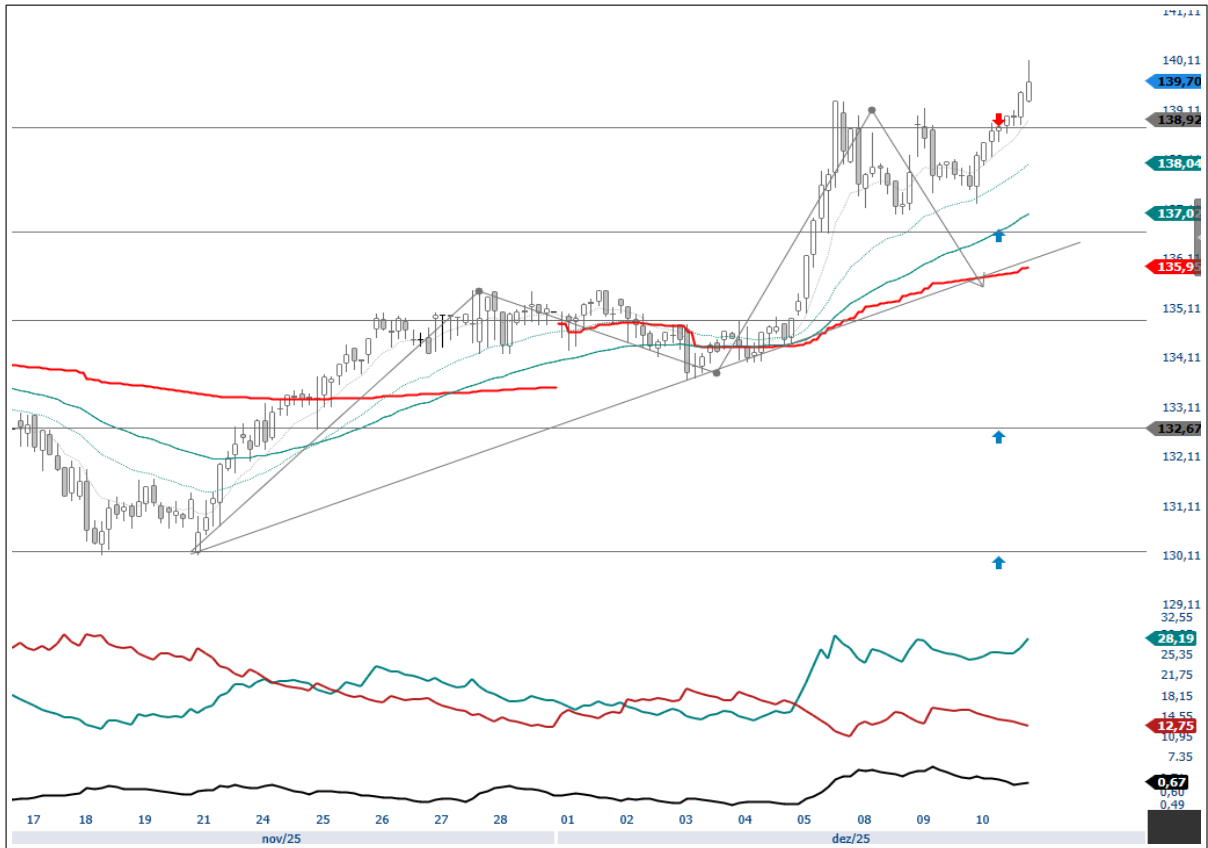

Cenário Técnico:

O Índice encerra a sessão em alta e buscando novos highs. Enquanto os preços permanecerem acima dos 133,00 ainda temos defesa por parte dos comprados, do contrário, os preços podem acelerar novas baixas. Os retornos as médias e vwaps por hora caracterizam oportunidades compradoras para retomada de liquidez rumo a novas altas. Atenção as setas indicadas no gráfico para possíveis suportes e resistências.

Principais Pontos	
Resistências	142,00
	140,00
	139,00
Atual	139,70
Suportes	133,00
	130,00
	128,00

Cenário de Alta:

É o cenário vigente enquanto os preços permanecerem acima dos 133,00, importante região de troca de polaridade.

Cenário de Baixa:

Só volta para esse cenário com os preços encerrando abaixo dos 133,00 e trocar polaridade desta faixa.

DISCLAIMER

A INSIDE RESEARCH LTDA. ("INSIDE") declara que participou da elaboração do presente relatório de análise e é responsável por sua distribuição exclusivamente em seus canais autorizados, tendo como objetivo somente informar os seus clientes com linguagem clara e objetiva, diferenciando dados factuais de interpretações, projeções, estimativas e opiniões, não constituindo oferta de compra ou de venda de nenhum título ou valor mobiliário. Além disso, os dados factuais foram acompanhados da indicação de suas fontes e as projeções e estimativas foram acompanhadas das premissas relevantes e metodologia adotadas.

Todas as informações utilizadas neste documento foram redigidas com base em informações públicas, de fontes consideradas fidedignas. Embora tenham sido tomadas todas as medidas razoáveis para assegurar que as informações aqui contidas não são incertas ou equivocadas no momento de sua publicação, a INSIDE e os seus analistas não respondem pela veracidade das informações do conteúdo, mas sim as companhias de capital aberto que as divulgaram ao público em geral, especialmente perante a Comissão de Valores Mobiliários ("CVM").

As informações, opiniões, estimativas e projeções contidas neste documento referem-se à data presente e estão sujeitas a mudanças, não implicando necessariamente na obrigação de qualquer comunicação no sentido de atualização ou revisão com respeito a tal mudança. Para maiores informações consulte a Resolução CVM nº 20/2021, e, também, o Código de Conduta da Apimec para o Analista de Valores Mobiliários. Em cumprimento ao artigo 16, II, da referida Resolução CVM nº 20/2021.

As decisões de investimentos e estratégias financeiras sempre devem ser realizadas pelo próprio cliente, de preferência, amparado por profissionais ou empresas habilitadas para essa finalidade, uma vez que a INSIDE não exerce esse tipo de atividade.

Esse relatório é destinado exclusivamente ao cliente da INSIDE que o contratou. A sua reprodução ou distribuição não autorizada, sob qualquer forma, no todo ou em parte, implicará em sanções cíveis e criminais cabíveis, incluindo a obrigação de reparação de todas as perdas e danos causados, nos termos da Lei nº 9.610/98, além da cobrança de multa não compensatória de 20 (vinte) vezes o valor mensal do serviço pago pelo cliente.

Em conformidade com os artigos 20 e 21 da Resolução CVM nº 20/2021, o analista Eduardo Jamil Rahal (inscrito no CNPI sob o nº 8204) declara que (i) é o responsável principal pelo conteúdo do presente relatório de análise; (ii) as recomendações nele contidas refletem única e exclusivamente as suas opiniões pessoais e que foram elaboradas de forma independente, inclusive com relação à INSIDE.

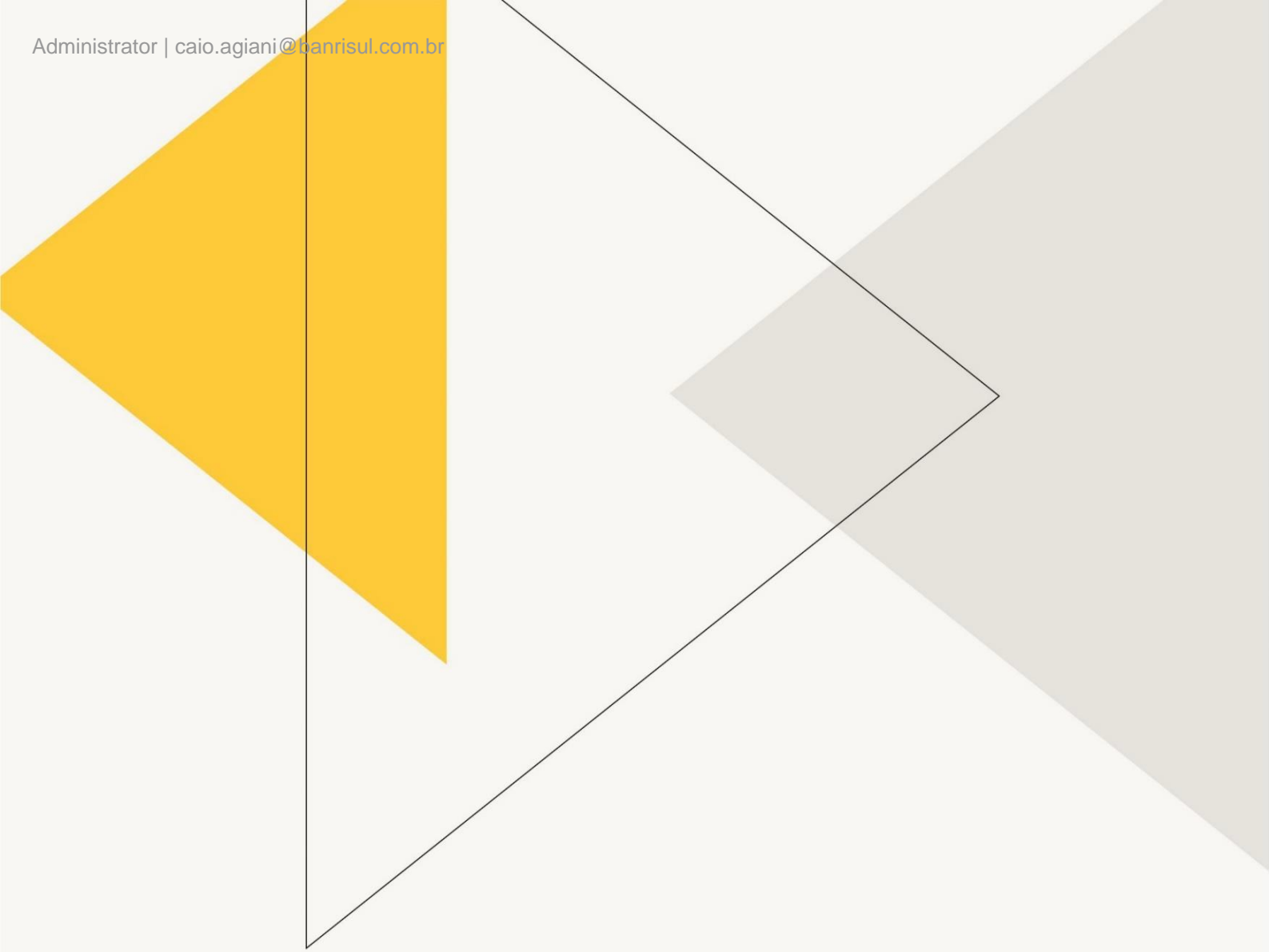

LEVANTE

www.levanteideias.com.br

LVNT | corp
INSIDE

www.lvntcorp.com.br

LEVANTE | Asset
Management

www.levanteasset.com.br