

18 . nov . 2024

LVNT



agro

BY:LVNTCORP

Análise Semanal

Curto Prazo



Ativos

Soja Futuro: SJCFUT

Milho Futuro: CCMFUT

Café Futuro: ICFFUT

Boi Gordo Futuro: BGIFUT

Soja Futuro - SJCFUT

Análise Semanal do Contrato Mais Líquido



Importante: O viés não deve ser considerado como recomendação de compra ou venda do ativo em questão. Trata-se apenas de interpretação técnica de possíveis movimentações futuras, não tendo certeza, tampouco garantia da análise feita no ativo.

Cenário técnico:

O contrato futuro de soja teve semana de forte baixa e esmagam qualquer chance de recuperação altista. Logo, para semana vigente o viés volta a acompanhar o macro do mensal e semanal e esperamos continuação desse movimento baixista. Os próximos alvos ficam em 21.00 e 20.00 subsequente.

Suportes	Resistências	Viés de Curto Prazo	Tendência Curto Prazo
20.80/18.40	24.50/25.00	Neutro-Baixista	Alta

Milho Futuro – CCMFUT

Análise Semanal do Contrato Mais Líquido



Importante: O viés não deve ser considerado como recomendação de compra ou venda do ativo em questão. Trata-se apenas de interpretação técnica de possíveis movimentações futuras, não tendo certeza, tampouco garantia da análise feita no ativo.

Cenário técnico:

O milho futuro encerra a semana em baixa mas ainda totalmente saudável e com espaço mais positivo para altas enquanto os preços se mantiverem acima dos 70.00. Neste momento a commodity ainda pode corrigir até a faixa mencionada anteriormente que permanece ainda como correção saudável. E pensando em continuação altista, o nível a ser buscado fica no topo anterior por volta dos 78.00.

Suportes	Resistências	Viés de Curto Prazo	Tendência Curto Prazo
66.00/65.00	75.00/78.00	Neutro	Alta

Café Futuro – ICFFUT

Análise Semanal do Contrato Mais Líquido



Importante: O viés não deve ser considerado como recomendação de compra ou venda do ativo em questão. Trata-se apenas de interpretação técnica de possíveis movimentações futuras, não tendo certeza, tampouco garantia da análise feita no ativo.

Cenário técnico:

O contrato futuro de café teve semana excepcional de alta e manda pra longe qualquer chance de virar a tendencia no curto prazo. Ativo tem variação de alta extremamente positiva e chega em importante nível de resistência. Conseguindo superar esse patamar dos 350.00 e se mantendo acima desse nível, o próximo nível a ser buscado fica em 365.00 e 380.00. Já em eventual correção, os preços tem espaço de forma saudável até a faixa dos 315.00.

Suportes	Resistências	Viés de Curto Prazo	Tendência Curto Prazo
315.00/300.00	355.00/365.00	Neutro	Alta

Boi Gordo Futuro – BGIFUT

Análise Semanal do Contrato Mais Líquido

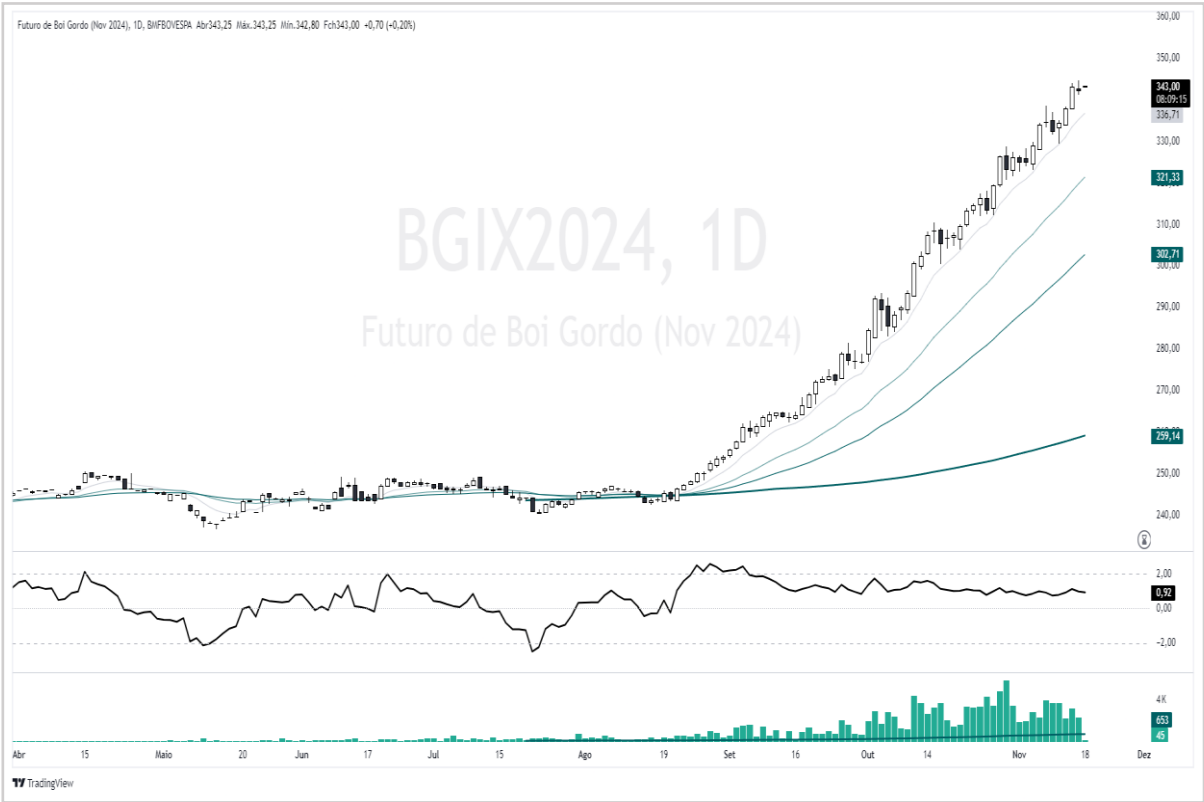

Importante: O viés não deve ser considerado como recomendação de compra ou venda do ativo em questão. Trata-se apenas de interpretação técnica de possíveis movimentações futuras, não tendo certeza, tampouco garantia da análise feita no ativo.

Cenário técnico:

O contrato futuro do boi gordo teve mais uma semana de alta e segue firme nessa tendência. Para semana vigente dado o nível extremo de altas, permanecemos com a mesma leitura de cautela com compras, dado que seria saudável correção para realização e retomada de liquidez rumo a novas altas. Enquanto os preços estiverem acima da média de 9 períodos, é melhor evitar as vendas. Novo suporte importante de ser defendido fica em 284.00.

Suportes	Resistências	Viés de Curto Prazo	Tendência Curto Prazo
----------	--------------	---------------------	-----------------------

284.00/270.00	315.00/325.00	Neutro	Alta
---------------	---------------	--------	------

DISCLAIMER

A INSIDE RESEARCH LTDA. ("INSIDE"), empresa do Grupo Levante Investimentos ("LEVANTE"), declara que participou da elaboração do presente relatório de análise e é responsável por sua distribuição exclusivamente nos canais autorizados das empresas do Grupo Levante, tendo como objetivo somente informar os seus clientes com linguagem clara e objetiva, diferenciando dados factuais de interpretações, projeções, estimativas e opiniões, não constituindo oferta de compra ou de venda de nenhum título ou valor mobiliário. Além disso, os dados factuais foram acompanhados da indicação de suas fontes e as projeções e estimativas foram acompanhadas das premissas relevantes e metodologia adotadas.

Todas as informações utilizadas neste documento foram redigidas com base em informações públicas, de fontes consideradas fidedignas. Embora tenham sido tomadas todas as medidas razoáveis para assegurar que as informações aqui contidas não são incertas ou equivocadas no momento de sua publicação, a INSIDE e os seus analistas não respondem pela veracidade das informações do conteúdo, mas sim as companhias de capital aberto que as divulgaram ao público em geral, especialmente perante a Comissão de Valores Mobiliários ("CVM").

As informações, opiniões, estimativas e projeções contidas neste documento referem-se à data presente e estão sujeitas a mudanças, não implicando necessariamente na obrigação de qualquer comunicação no sentido de atualização ou revisão com respeito a tal mudança. Para maiores informações consulte a Resolução CVM nº 20/2021, e, também, o Código de Conduta da Apimec para o Analista de Valores Mobiliários. Em cumprimento ao artigo 16, II, da referida Resolução CVM nº 20/2021.

As decisões de investimentos e estratégias financeiras sempre devem ser realizadas pelo próprio cliente, de preferência, amparado por profissionais ou empresas habilitadas para essa finalidade, uma vez que a INSIDE não exerce esse tipo de atividade.

Esse relatório é destinado exclusivamente ao cliente da INSIDE que o contratou. A sua reprodução ou distribuição não autorizada, sob qualquer forma, no todo ou em parte, implicará em sanções cíveis e criminais cabíveis, incluindo a obrigação de reparação de todas as perdas e danos causados, nos termos da Lei nº 9.610/98, além da cobrança de multa não compensatória de 20 (vinte) vezes o valor mensal do serviço pago pelo cliente.

Em conformidade com os artigos 20 e 21 da Resolução CVM nº 20/2021, o analista Eduardo Jamil Rahal (inscrito no CNPI sob o nº 8204) declara que (i) é o responsável principal pelo conteúdo do presente relatório de análise; (ii) as recomendações nele contidas refletem única e exclusivamente as suas opiniões pessoais e que foram elaboradas de forma independente, inclusive com relação à INSIDE. Na contracapa deste relatório você encontra uma relação de todas as empresas que fazem parte do Grupo Levante. Para dirimir quaisquer dúvidas, entre em contato através dos canais de atendimento nos sites oficiais.



www.insideresearch.com.br



www.levanteideias.com.br



www.lvntcorp.com.br



www.levanteasset.com.br