

07.01.2024

LVNT



Análise Semanal

Curto Prazo



Ativos

Índices: Ibovespa, S&P500 e DXY

Futuros: Índice Ibovespa e Dólar

Ações: VALE3, PETR4, ITUB4, BBDC4 e B3SA3

Treasury Bonds: 10Y e 02Y

Commodities: Petróleo, Minério de Ferro e Ouro

Criptomoedas: Bitcoin e Ethereum

Pares de Moedas: EURxUSD e USDxJPY

IBOVESPA

Análise Semanal: 07.01.24 – 12.01.24



Importante: O viés não deve ser considerado como recomendação de compra ou venda do ativo em questão. Trata-se apenas de interpretação técnica de possíveis movimentações futuras, não tendo certeza, tampouco garantia da análise feita no ativo.

Cenário técnico:

O índice Ibovespa encerra a semana em ligeira baixa e vai mostrando perda de força no curto prazo. Seguimos neutro e acreditando em lateralidades ou mais correções (saudáveis) no curto prazo para um novo movimento de alta em busca dos 134.000 e 135.000. Para isso, importante defender a faixa dos 128.000 e 125.000 em caso de correções, para evitar perder muito a tração dos compradores dessa última perna de alta.

Suportes	Resistências	Viés de Curto Prazo	Tendência Curto Prazo
128.000/125.000	133.000/134.000	Neutro	Alta

S&P500

Análise Semanal: 07.01.24 – 12.01.24



Importante: O viés não deve ser considerado como recomendação de compra ou venda do ativo em questão. Trata-se apenas de interpretação técnica de possíveis movimentações futuras, não tendo certeza, tampouco garantia da análise feita no ativo.

Cenário técnico:

O índice americano encerra a semana em baixa e vai mostrando fraqueza no curto prazo. Com topos e fundos descendentes pelo gráfico horário nas últimas sessões, tem limite saudável de correção até os 4.550, para retomar folego comprador e ir em busca do rompimento desses 4.720 para testar máxima histórica em 4.820.

Suportes	Resistências	Viés de Curto Prazo	Tendência Curto Prazo
4.600/4.550	4.720/4.820	Neutro	Alta

DXY

Análise Semanal: 07.01.24 – 12.01.24



Importante: O viés não deve ser considerado como recomendação de compra ou venda do ativo em questão. Trata-se apenas de interpretação técnica de possíveis movimentações futuras, não tendo certeza, tampouco garantia da análise feita no ativo.

Cenário **técnico:**

A moeda americana ganha força na última semana e corrobora com nossa leitura de repique. Tem importante região de resistência e o patamar dos 102.50 e 103.50 passa a figurar como forte resistência. Na outra ponta, caso perca os 101.50, abre espaço para voltar a mirar nos 100.00.

Suportes	Resistências	Viés de Curto Prazo	Tendência Curto Prazo
101.50/100.00	102.50/103.50	Neutro-Baixista	Baixa

ÍNDICE FUTURO

Análise Semanal: 07.01.24 – 12.01.24



Importante: O viés não deve ser considerado como recomendação de compra ou venda do ativo em questão. Trata-se apenas de interpretação técnica de possíveis movimentações futuras, não tendo certeza, tampouco garantia da análise feita no ativo.

Cenário técnico:

O índice futuro encerra a semana em baixa e assim como o Ibovespa perdendo tração compradora. Para a semana vigente permanecemos neutros e cautelosos dado a forte puxada que o ativo teve e patamares extremamente altos. Lateralidade ou correções são saudáveis para um novo movimento de alta em busca dos 136.000. Para isso, importante defender a faixa dos 128.000 e 125.000 para evitar perder muito a tração dos compradores dessa última pernada de alta.

Suportes	Resistências	Viés de Curto Prazo	Tendência Curto Prazo
128.000/125.000	134.000/135.000	Neutro	Alta

DÓLAR FUTURO

Análise Semanal: 07.01.24 – 12.01.24



Importante: O viés não deve ser considerado como recomendação de compra ou venda do ativo em questão. Trata-se apenas de interpretação técnica de possíveis movimentações futuras, não tendo certeza, tampouco garantia da análise feita no ativo.

Cenário técnico:

O dólar futuro encerra a semana em estabilidade praticamente e segue com dificuldade. Trabalha mais travado há dias e com resistência nos 4.950 onde pode haver interesse em defender posições. Para cima, a faixa dos 5.000 agora é o patamar a ser superado para voltar a pensar em 5.050 e 5.100 novamente. Todavia, perdendo a mínima 4.848 pode abrir espaço para os 4.800 e 4.700 no pior cenário.

Suportes	Resistências	Viés de Curto Prazo	Tendência Curto Prazo
4.850/4.800	4.900/4.950	Neutro	Baixa

VALE3

Análise Semanal: 07.01.24 – 12.01.24



Importante: O viés não deve ser considerado como recomendação de compra ou venda do ativo em questão. Trata-se apenas de interpretação técnica de possíveis movimentações futuras, não tendo certeza, tampouco garantia da análise feita no ativo.

Cenário **técnico:**

Ativo encerra a semana em forte baixa após sentir a região dos 77.50. Atualmente em importante ponto de suporte nos 74.00, é crucial defender essa faixa para não “entregar” essa movimentação de forte alta que teve. E para cima, superando os 77.50, próximo nível fica em 82.50.

Suportes	Resistências	Viés de Curto Prazo	Tendência Curto Prazo
----------	--------------	---------------------	-----------------------

70.30/68.30	77.50/82.50	Neutro	Alta
-------------	-------------	--------	------

PETR4

Análise Semanal: 07.01.24 – 12.01.24



Importante: O viés não deve ser considerado como recomendação de compra ou venda do ativo em questão. Trata-se apenas de interpretação técnica de possíveis movimentações futuras, não tendo certeza, tampouco garantia da análise feita no ativo.

Cenário técnico:

Ativo encerra a semana em alta e consegue entregar os 80% da projeção de alta. Mantendo-se nesse ritmo o próximo nível fica em 40.50. Atenção apenas para o nível forte, região de possível realização, sobre compra forte e pouco volume. Já caso perca força e corrija, tem suporte em 37.50 que evita queda mais pesada até os 36.00.

Suportes	Resistências	Viés de Curto Prazo	Tendência Curto Prazo
37.50/36.00	39.00/40.50	Neutro	Alta

ITUB4

Análise Semanal: 07.01.24 – 12.01.24



Importante: O viés não deve ser considerado como recomendação de compra ou venda do ativo em questão. Trata-se apenas de interpretação técnica de possíveis movimentações futuras, não tendo certeza, tampouco garantia da análise feita no ativo.

Cenário técnico:

Ativo encerra a semana em ligeira baixa e perdendo linha de tendência de alta. Volta a mirar o próximo alvo em 34.00 e 34.50 caso continue a renovar preços. Todavia, dado a forte puxada que o papel teve, junto de indicadores e máxima histórica, correções seriam saudáveis de se acontecer. Atenção para o suporte nos 28.00.

Suportes	Resistências	Viés de Curto Prazo	Tendência Curto Prazo
28.00/27.50	34.00/34.50	Neutro-Baixista	Alta

BBDC4

Análise Semanal: 07.01.24 – 12.01.24



Importante: O viés não deve ser considerado como recomendação de compra ou venda do ativo em questão. Trata-se apenas de interpretação técnica de possíveis movimentações futuras, não tendo certeza, tampouco garantia da análise feita no ativo.

Cenário técnico:

Ativo encerra a semana em ligeira baixa e perdendo tração compradora. Caso continue a perder tração é importante lateralizar ou defender preços e não perder os 16.50, pois, do contrário mira os 16.00 e coloca em risco essa forte puxada que deu. Superando o patamar dos 17.10, confirma grande pivot de alta com primeiro alvo em 18.00.

Suportes	Resistências	Viés de Curto Prazo	Tendência Curto Prazo
16.50/16.00	18.00/19.00	Neutro	Alta

B3SA3

Análise Semanal: 07.01.24 – 12.01.24



Importante: O viés não deve ser considerado como recomendação de compra ou venda do ativo em questão. Trata-se apenas de interpretação técnica de possíveis movimentações futuras, não tendo certeza, tampouco garantia da análise feita no ativo.

Cenário técnico:

Ativo encerra a semana em baixa após sentir a forte região dos 15.00 e por hora vai tentando encerrar até abaixo dos 14.00. Logo, lateralidades ou correções são saudáveis, porém, importante defender os 13.75/13.50 para não devolver toda essa puxada forte de alta. Para cima, precisa superar os 14.50 e os 15.00 para de fato destravar mais altas.

Suportes	Resistências	Viés de Curto Prazo	Tendência Curto Prazo
14.00/13.75	15.00/15.50	Neutro	Alta

US10 Yield

Análise Semanal: 07.01.24 – 12.01.24



Importante: O viés não deve ser considerado como recomendação de compra ou venda do ativo em questão. Trata-se apenas de interpretação técnica de possíveis movimentações futuras, não tendo certeza, tampouco garantia da análise feita no ativo.

Cenário técnico:

Os títulos americanos longos encerram a semana em alta e chega em importante região de resistência. Corrobora com nossa leitura de repique e para invalidar a tendência de baixa atual precisa firmar acima dos 4.19%. Do contrário, mira os 3.82% novamente.

Suportes	Resistências	Viés de Curto Prazo	Tendência Curto Prazo
3.82	4.19	Neutro	Baixa

US02 Yield

Análise Semanal: 07.01.24 – 12.01.24

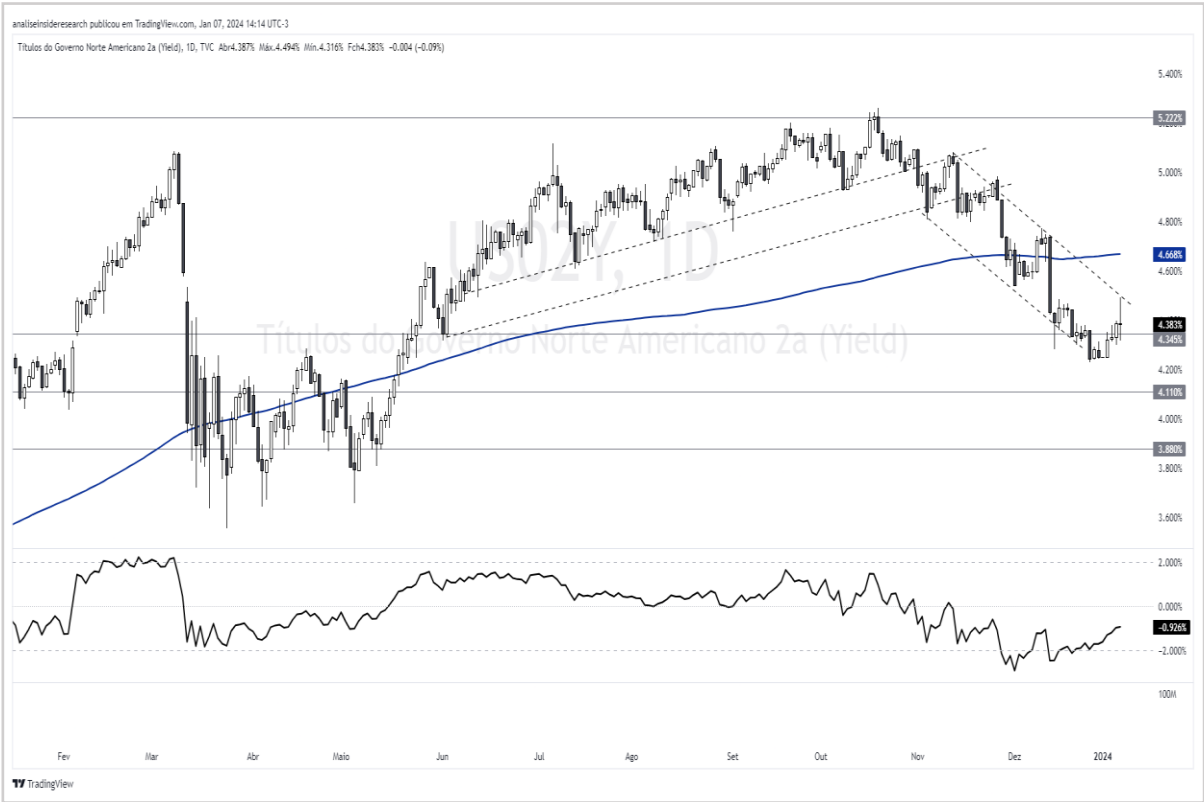

Importante: O viés não deve ser considerado como recomendação de compra ou venda do ativo em questão. Trata-se apenas de interpretação técnica de possíveis movimentações futuras, não tendo certeza, tampouco garantia da análise feita no ativo.

Cenário técnico:

Os títulos curtos encerram a semana em alta e tentando se manter acima dos 4.34%. Assim como a ponta longa, pode se tratar apenas de um repique para continuar a tendencia principal de baixa mirando os 4.23% e 4.11%. Para rever a tendencia atual se faz necessário firmar acima dos 4.75%.

Suportes	Resistências	Viés de Curto Prazo	Tendência Curto Prazo
4.34	4.75	Neutro	Baixa

PETRÓLEO BRENT

Análise Semanal: 07.01.24 – 12.01.24



Importante: O viés não deve ser considerado como recomendação de compra ou venda do ativo em questão. Trata-se apenas de interpretação técnica de possíveis movimentações futuras, não tendo certeza, tampouco garantia da análise feita no ativo.

Cenário técnico:

A commodity encerra a semana em ligeira alta e retoma força no “repique”. Ainda assim, precisa superar o patamar dos 80.00 para ir em busca dos 82.50 para tentar anular um pouco dessa pressão baixista. Do contrário, é importante defender os 75.00, pois, a perda desse nível pode abrir espaço para buscar os 71.70.

Suportes	Resistências	Viés de Curto Prazo	Tendência Curto Prazo
73.60/71.70	78.00/82.50	Neutro	Baixa

MINÉRIO DE FERRO

Análise Semanal: 07.01.24 – 12.01.24

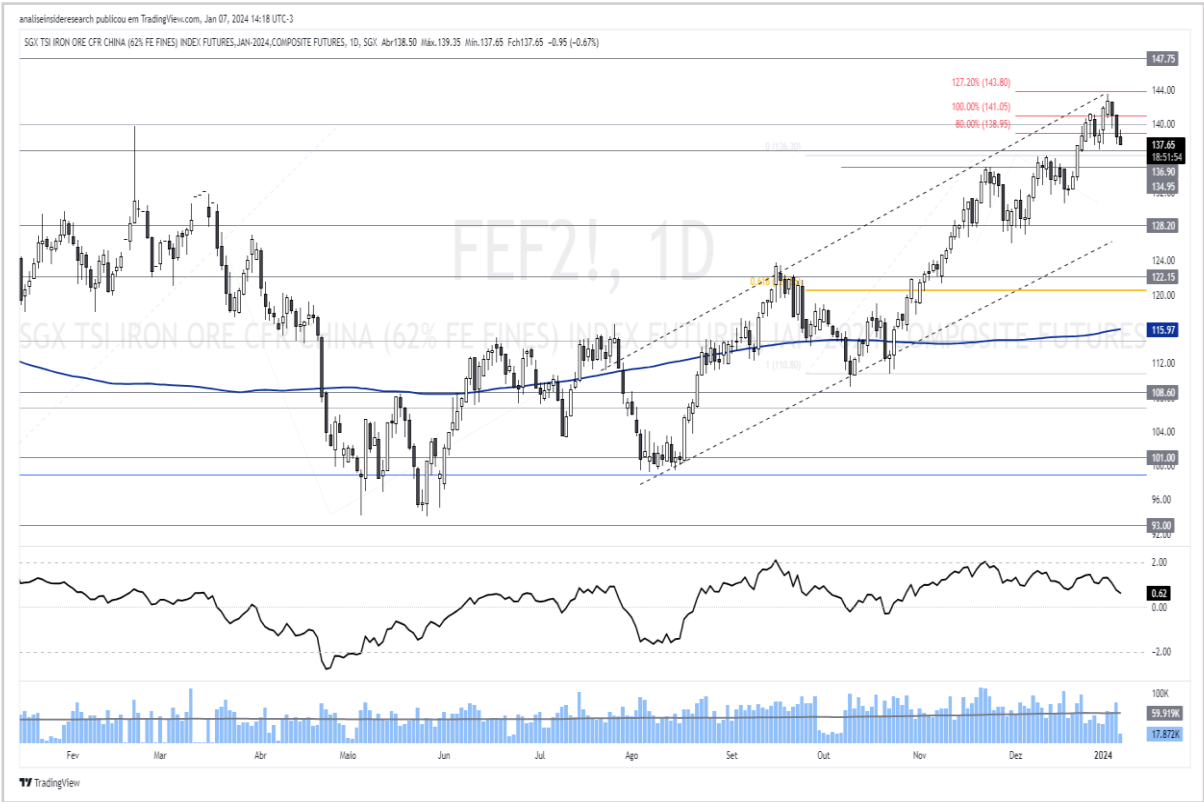

Importante: O viés não deve ser considerado como recomendação de compra ou venda do ativo em questão. Trata-se apenas de interpretação técnica de possíveis movimentações futuras, não tendo certeza, tampouco garantia da análise feita no ativo.

Cenário técnico:

Commodity encerra mais uma semana em estabilidade e cumpre com suas projeções do último pivot de alta. Caso continue renovando preços, o próximo nível de resistência a ser buscado fica em 144.00. Já caso lateralize ou passe a ceder, tem importante suporte em 135.00 e 130.00 que evita a volta dos preços abaixo desse último nível.

Suportes	Resistências	Viés de Curto Prazo	Tendência Curto Prazo
135.00/130.00	140.00/144.00	Neutro	Alta

OURO

Análise Semanal: 07.01.24 – 12.01.24



Importante: O viés não deve ser considerado como recomendação de compra ou venda do ativo em questão. Trata-se apenas de interpretação técnica de possíveis movimentações futuras, não tendo certeza, tampouco garantia da análise feita no ativo.

Cenário **técnico:**

Commodity encerra a semana em ligeira baixa e permanece com a mesma leitura para a semana vigente. Onde a superação dos 2.065 é crucial para o ativo ir em busca dos 2.150 novamente. Do contrário, importante defender os 2.000 para evitar retomada baixista.

Suportes	Resistências	Viés de Curto Prazo	Tendência Curto Prazo
2.000	2.100	Neutro	Baixa

BITCOIN

Análise Semanal: 07.01.24 – 12.01.24

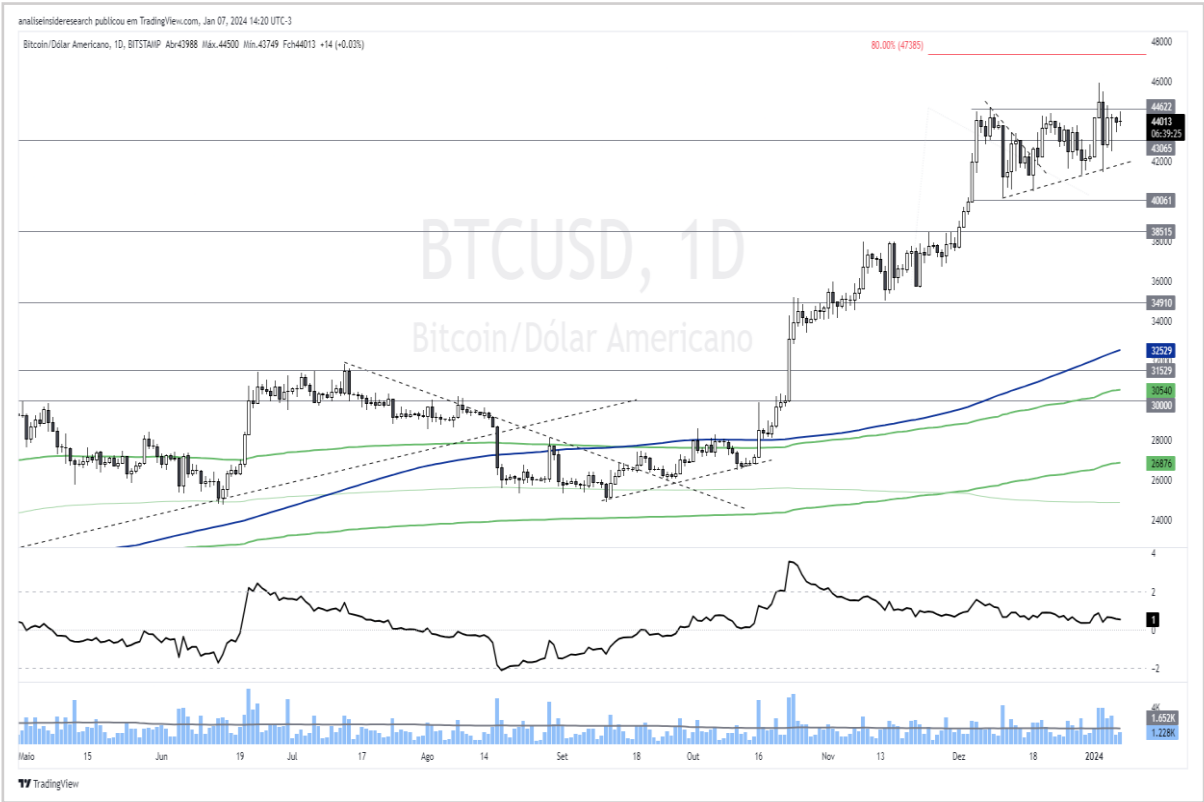

Importante: O viés não deve ser considerado como recomendação de compra ou venda do ativo em questão. Trata-se apenas de interpretação técnica de possíveis movimentações futuras, não tendo certeza, tampouco garantia da análise feita no ativo.

Cenário técnico:

Criptomoeda encerra a semana em ligeira baixa e vem mostrando fraqueza/realização em nível de resistência. Importante defender mínima dos 40.000, pois, do contrário abre espaço para uma correção um pouco mais amarga com alvo em 38.500 e 35.000 no pior cenário. Para cima, volta a necessidade de superar os 45.000 para ir em busca dos 48.000. Obs.: Ativo deixando topos e fundos ascendentes por gráficos menores, vale observar de perto a possibilidade de rompimento dessa faixa.

Suportes	Resistências	Viés de Curto Prazo	Tendência Curto Prazo
----------	--------------	---------------------	-----------------------

37.500/35.000	45.000/48.300	Neutro	Alta
---------------	---------------	--------	------

ETHEREUM

Análise Semanal: 07.01.24 – 12.01.24

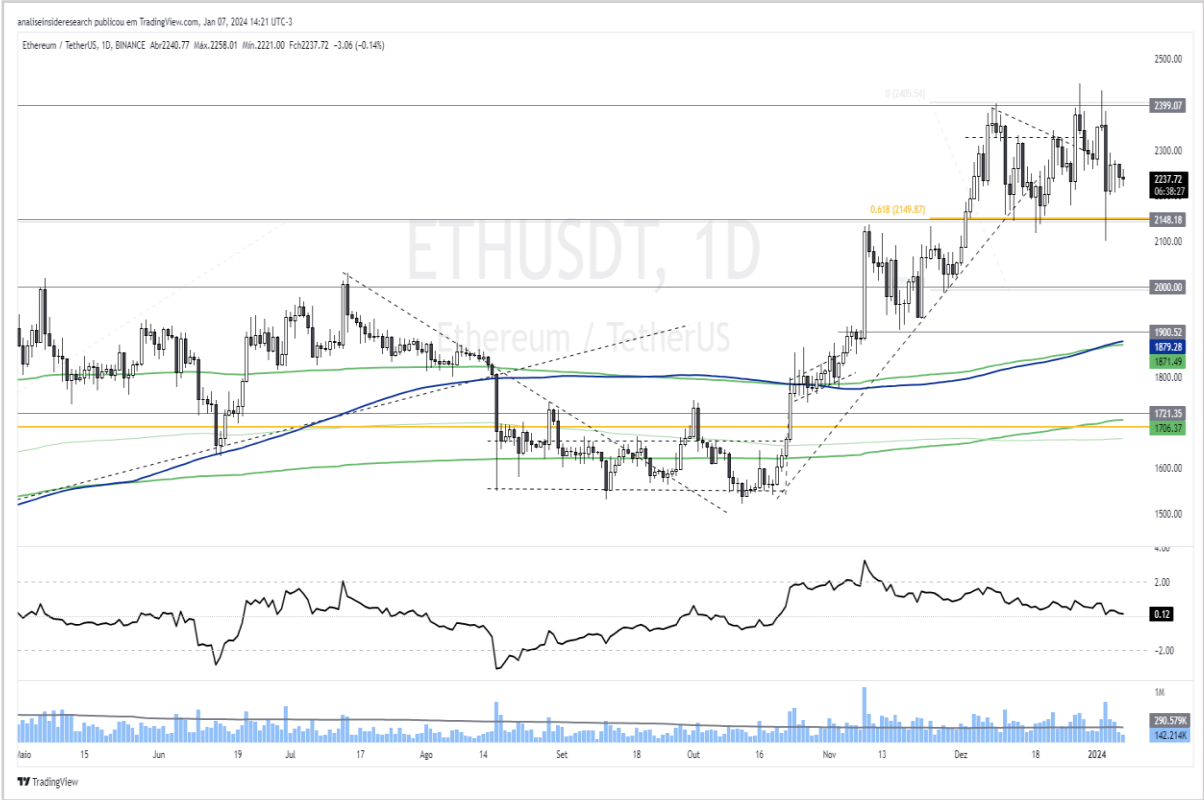

Importante: O viés não deve ser considerado como recomendação de compra ou venda do ativo em questão. Trata-se apenas de interpretação técnica de possíveis movimentações futuras, não tendo certeza, tampouco garantia da análise feita no ativo.

Cenário técnico:

Criptomoeda encerra a semana em ligeira baixa e vem mostrando fraqueza/realização em nível de resistência. Importante defender mínima dos 2.150, pois, do contrário abre espaço para uma correção um pouco mais amarga com alvo em 2.000 e 1.900 no pior cenário. Para cima, volta a necessidade de superar os 2.300 para ir em busca dos 2.400.

Suportes	Resistências	Viés de Curto Prazo	Tendência Curto Prazo
----------	--------------	---------------------	-----------------------

2.150/1.900	2.300/2.400	Neutro	Alta
-------------	-------------	--------	------

EUR x USD

Análise Semanal: 07.01.24 – 12.01.24



Importante: O viés não deve ser considerado como recomendação de compra ou venda do ativo em questão. Trata-se apenas de interpretação técnica de possíveis movimentações futuras, não tendo certeza, tampouco garantia da análise feita no ativo.

Cenário técnico:

Par de moeda tem semana de forte baixa após falhar em região de resistência. Corrobora com nosso ponto de suporte em 1.0945 importante nível antes do último recurso em 1.0750. Ativo ainda tem estrutura de alta com topos e fundos ascendentes e caso continue assim tem espaço para testar topo anterior novamente. Atenção a perda dos 1.0845 que pode acelerar baixas até os 1.0750.

Suportes	Resistências	Viés de Curto Prazo	Tendência Curto Prazo
10750	11000	Neutro	Alta

USD x JPY

Análise Semanal: 07.01.24 – 12.01.24



Importante: O viés não deve ser considerado como recomendação de compra ou venda do ativo em questão. Trata-se apenas de interpretação técnica de possíveis movimentações futuras, não tendo certeza, tampouco garantia da análise feita no ativo.

Cenário técnico:

O dólar frente ao iene japonês encerra a semana em forte alta e defende linha de tendencia de alta de longo prazo. Conseguindo manter esse ritmo, tem espaço para fazer repique até a resistência mais forte em 148.00. Já pensando na perda dessa linha de tendencia, os preços podem acelerar até os 137.500.

Suportes	Resistências	Viés de Curto Prazo	Tendência Curto Prazo
142.00	148.00	Neutro	Alta

DISCLAIMER

A INSIDE RESEARCH LTDA. ("INSIDE"), empresa do Grupo Levante Investimentos ("LEVANTE"), declara que participou da elaboração do presente relatório de análise e é responsável por sua distribuição exclusivamente nos canais autorizados das empresas do Grupo Levante, tendo como objetivo somente informar os seus clientes com linguagem clara e objetiva, diferenciando dados factuais de interpretações, projeções, estimativas e opiniões, não constituindo oferta de compra ou de venda de nenhum título ou valor mobiliário. Além disso, os dados factuais foram acompanhados da indicação de suas fontes e as projeções e estimativas foram acompanhadas das premissas relevantes e metodologia adotadas.

Todas as informações utilizadas neste documento foram redigidas com base em informações públicas, de fontes consideradas fidedignas. Embora tenham sido tomadas todas as medidas razoáveis para assegurar que as informações aqui contidas não são incertas ou equivocadas no momento de sua publicação, a INSIDE e os seus analistas não respondem pela veracidade das informações do conteúdo, mas sim as companhias de capital aberto que as divulgaram ao público em geral, especialmente perante a Comissão de Valores Mobiliários ("CVM").

As informações, opiniões, estimativas e projeções contidas neste documento referem-se à data presente e estão sujeitas a mudanças, não implicando necessariamente na obrigação de qualquer comunicação no sentido de atualização ou revisão com respeito a tal mudança. Para maiores informações consulte a Resolução CVM nº 20/2021, e, também, o Código de Conduta da Apimec para o Analista de Valores Mobiliários. Em cumprimento ao artigo 16, II, da referida Resolução CVM nº 20/2021.

As decisões de investimentos e estratégias financeiras sempre devem ser realizadas pelo próprio cliente, de preferência, amparado por profissionais ou empresas habilitadas para essa finalidade, uma vez que a INSIDE não exerce esse tipo de atividade.

Esse relatório é destinado exclusivamente ao cliente da INSIDE que o contratou. A sua reprodução ou distribuição não autorizada, sob qualquer forma, no todo ou em parte, implicará em sanções cíveis e criminais cabíveis, incluindo a obrigação de reparação de todas as perdas e danos causados, nos termos da Lei nº 9.610/98, além da cobrança de multa não compensatória de 20 (vinte) vezes o valor mensal do serviço pago pelo cliente.

Em conformidade com os artigos 20 e 21 da Resolução CVM nº 20/2021, o analista Eduardo Jamil Rahal (inscrito no CNPI sob o nº 2947) declara que (i) é o responsável principal pelo conteúdo do presente relatório de análise; (ii) as recomendações nele contidas refletem única e exclusivamente as suas opiniões pessoais e que foram elaboradas de forma independente, inclusive com relação à INSIDE. Na contracapa deste relatório você encontra uma relação de todas as empresas que fazem parte do Grupo Levante. Para dirimir quaisquer dúvidas, entre em contato através dos canais de atendimento nos sites oficiais.

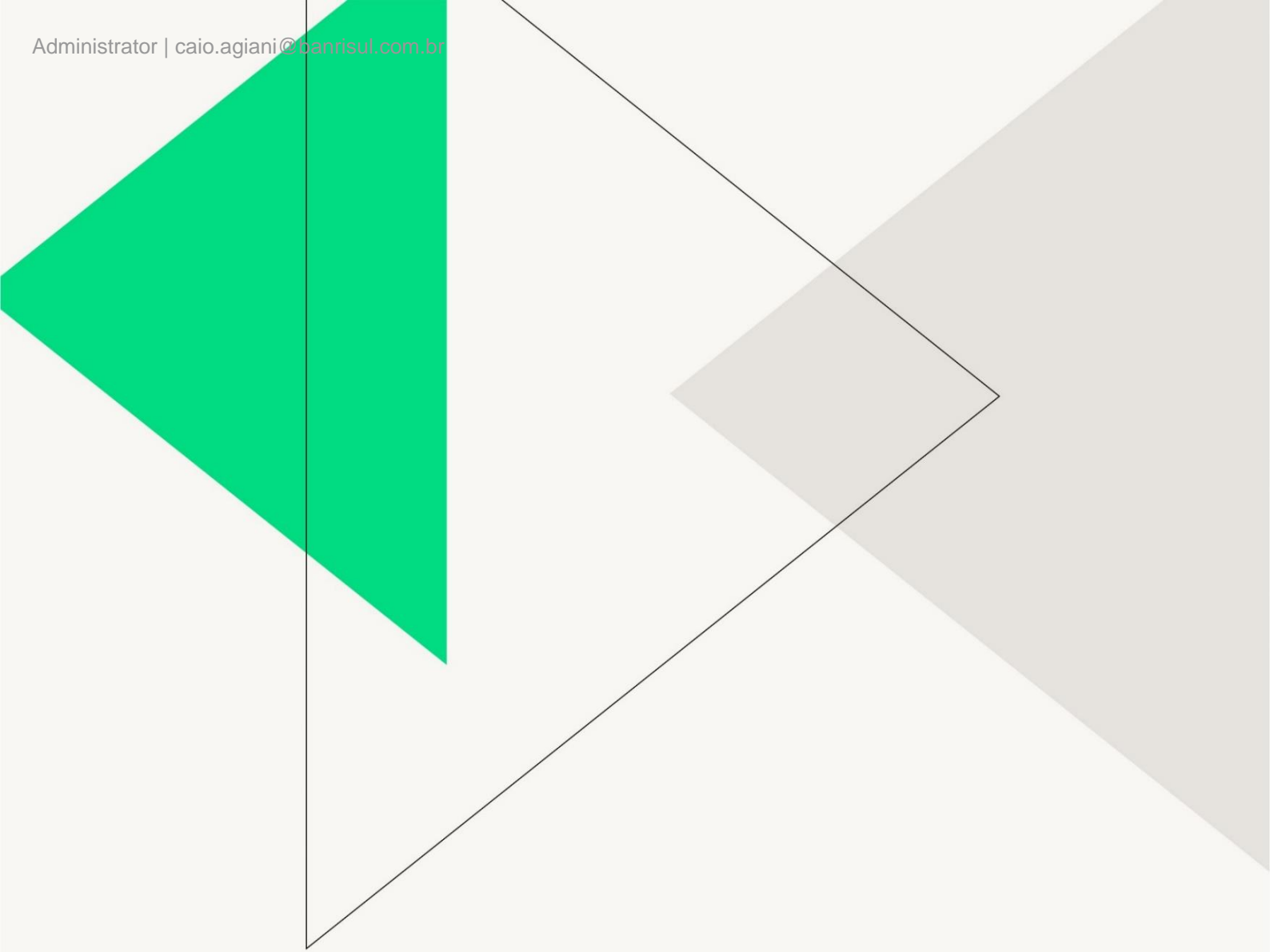

LEVANTE

www.levanteideias.com.br

LVNT | corp
INSIDE

www.lvntcorp.com.br

LEVANTE | Asset
Management

www.levanteasset.com.br