

18 . s e t . 2 0 2 3

L V N T



Análise Semanal

Curto Prazo



Ativos

- Ibovespa e S&P500
- Índice Futuro e Dólar Futuro
- Petróleo e Minério de Ferro
- Bitcoin e Ethereum
- VALE3 | PETR4 | ITUB4 | BBDC4 | B3SA3

IBOVESPA

Análise Semanal: 18.09.23 – 22.09.23

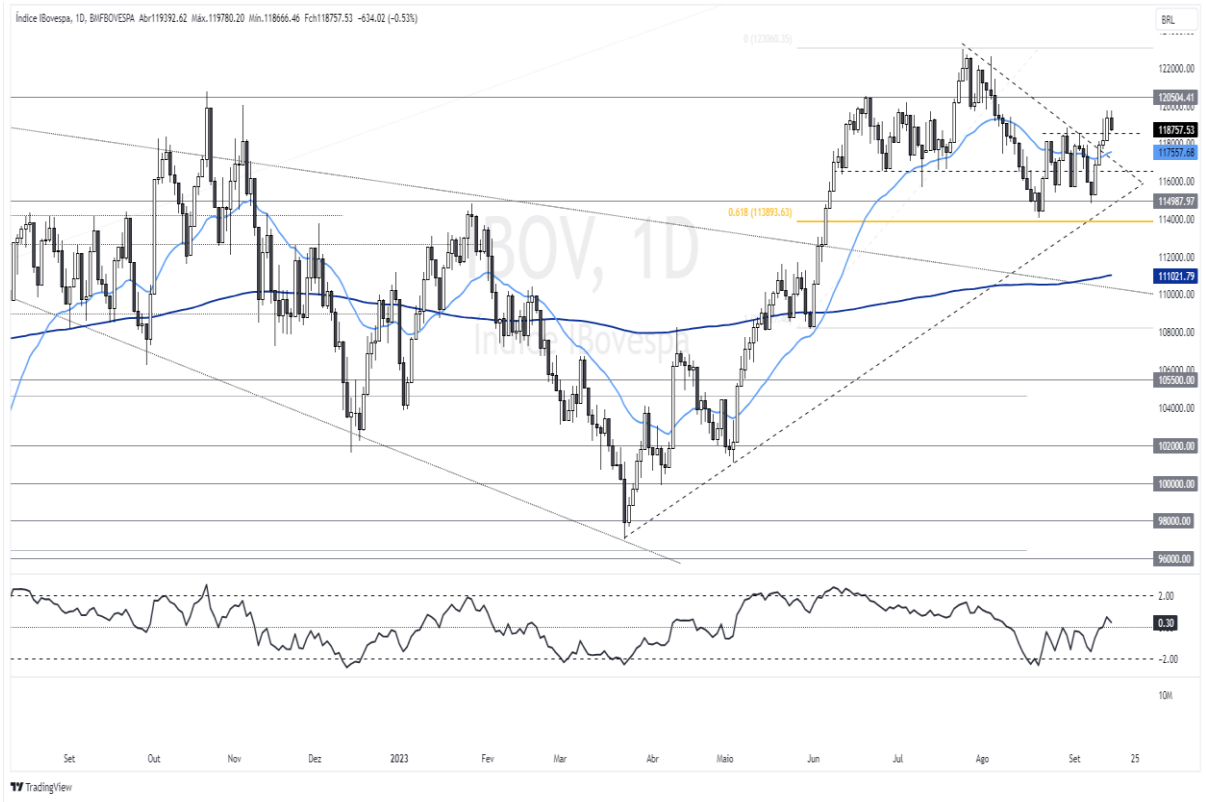

Importante: O viés não deve ser considerado como recomendação de compra ou venda do ativo em questão. Trata-se apenas de interpretação técnica de possíveis movimentações futuras, não tendo certeza, tampouco garantia da análise feita no ativo.

Cenário técnico:

O índice Ibovespa encerra a semana em alta e corrobora com nossa leitura de possível reação em suporte, jogando os preços na importante região dos 118.500/119.000 novamente. Ativo rompe linha de tendencia de baixa e a pequena resistência no range. Conseguindo manter esse ritmo, tem como próximos alvos a região dos 120.000/121.000 pontos. Do contrário, região dos 115.500/115.000 ainda permanece como forte ponto de suporte que evita queda mais pesada para mínima do mês de agosto/23 na casa dos 114.000 pontos.

Suportes	Resistências	Viés de Curto Prazo	Tendência Curto Prazo
115.500/114.000	118.500/119.500	Neutro-Altista	Alta

S&P500

Análise Semanal: 18.09.23 – 22.09.23



Importante: O viés não deve ser considerado como recomendação de compra ou venda do ativo em questão. Trata-se apenas de interpretação técnica de possíveis movimentações futuras, não tendo certeza, tampouco garantia da análise feita no ativo.

Cenário técnico:

O índice americano diferente do Ibovespa que teve semana bem positiva, encerra em ligeira baixa. A última sessão foi pesada e jogou os preços para os 4.450 novamente. Patamar esse que figura como importante suporte e que evita a volta do ativo para o patamar dos 4.350. Conseguindo se manter nesse patamar, abre espaço para buscar topo anterior em 4.550 que é resistência extremamente forte, e no melhor cenário os 4.650.

Suportes	Resistências	Viés de Curto Prazo	Tendência Curto Prazo
4.450/4.350	4.550/4.650	Neutro	Baixa

ÍNDICE FUTURO

Análise Semanal: 18.09.23 – 22.09.23



Importante: O viés não deve ser considerado como recomendação de compra ou venda do ativo em questão. Trata-se apenas de interpretação técnica de possíveis movimentações futuras, não tendo certeza, tampouco garantia da análise feita no ativo.

Cenário técnico:

O índice Futuro encerra a semana em alta e assim como o Ibovespa, rompendo resistência e linha de tendencia. Por hora o ativo tem como alvo a ser superado a importante região dos 119.500/120.000 que pode destravar a movimentação de alta do ativo. Pensado em correções, atenção ao range de suporte dos 117.000, o ativo precisa defender esse patamar, pois do contrário, mira o próximo ponto de suporte em 115.000.

Suportes	Resistências	Viés de Curto Prazo	Tendência Curto Prazo
117.000/115.000	120.000/121.000	Neutro-Altista	Alta

DÓLAR FUTURO

Análise Semanal: 18.09.23 – 22.09.23



Importante: O viés não deve ser considerado como recomendação de compra ou venda do ativo em questão. Trata-se apenas de interpretação técnica de possíveis movimentações futuras, não tendo certeza, tampouco garantia da análise feita no ativo.

Cenário técnico:

O dólar futuro encerra a semana em baixa e corrobora com nossa leitura ao falhar na cabeça do pivot. Ativo não consegue romper a importante região dos 5.000, e confirma assim o topo duplo com alvo nos 4.850 (importante range de suporte). Conseguindo reagir nesse patamar, mira os 4.950 e 5.000 novamente. Do contrário, perdendo essa faixa temos espaço para mais 100 pontos de alvo na região dos 4.750.

Suportes	Resistências	Viés de Curto Prazo	Tendência Curto Prazo
4.850/4.700	4.950/5.000	Neutro	Baixa

PETRÓLEO BRENT

Análise Semanal: 18.09.23 – 22.09.23



Importante: O viés não deve ser considerado como recomendação de compra ou venda do ativo em questão. Trata-se apenas de interpretação técnica de possíveis movimentações futuras, não tendo certeza, tampouco garantia da análise feita no ativo.

Cenário técnico:

Commodity encerra mais uma semana em alta e ignora qualquer tipo de respiro ou correção. Continuando com esse apetite comprador, o próximo alvo fica em 95.50 e 97.50. Do contrário, caso passe a corrigir tem limite saudável dessa correção em 86.70 que além de suporte é retração de 61.8 Fibonacci também.

Suportes	Resistências	Viés de Curto Prazo	Tendência Curto Prazo
86.70/82.50	95.50/97.50	Neutro	Alta

MINÉRIO DE FERRO

Análise Semanal: 18.09.23 – 22.09.23



Importante: O viés não deve ser considerado como recomendação de compra ou venda do ativo em questão. Trata-se apenas de interpretação técnica de possíveis movimentações futuras, não tendo certeza, tampouco garantia da análise feita no ativo.

Cenário técnico:

Commodity encerra a semana em alta e crava em nosso alvo nos 122.15 após rompimento de importante região de resistência. Para a semana vigente caso continue com esse apetite comprador, o próximo alvo fica em 128.20, todavia, dado ao nível de preço e indicadores técnicos, uma correção ou lateralização seria saudável para voltar a buscar preços mais altos.

Suportes	Resistências	Viés de Curto Prazo	Tendência Curto Prazo
115.00/105.50	122.15/128.20	Neutro	Alta

BITCOIN

Análise Semanal: 18.09.23 – 22.09.23



Importante: O viés não deve ser considerado como recomendação de compra ou venda do ativo em questão. Trata-se apenas de interpretação técnica de possíveis movimentações futuras, não tendo certeza, tampouco garantia da análise feita no ativo.

Cenário técnico:

O ativo teve semana de alta e a princípio vai rompendo linha de tendencia de baixa. Todavia, essa ainda é uma região de resistência e a falta de volume não é muito animadora se tratando de rompimento. Ainda assim, caso consiga ganhar mais preços o alvo fica em 28.000/28.500. Já no cenário de baixas, o ativo tem ainda a importante região dos 24.000 como suporte que evita quedas mais pesadas para a região dos 21.000/20.000.

Suportes	Resistências	Viés de Curto Prazo	Tendência Curto Prazo
25.000/23.000	27.000/29.000	Neutro	Baixa

ETHEREUM

Análise Semanal: 18.09.23 – 22.09.23



Importante: O viés não deve ser considerado como recomendação de compra ou venda do ativo em questão. Trata-se apenas de interpretação técnica de possíveis movimentações futuras, não tendo certeza, tampouco garantia da análise feita no ativo.

Cenário técnico:

O ativo teve semana de alta e chega em região de resistência. Conseguindo romper esse patamar tem alvo em 1.700 e 1.800. Todavia, precisará de mais força e volume por se tratar de um região de rompimento de resistência. Caso não consiga fazer esse movimento, ainda permanecem os 1.600 e 1.500 como fortes pontos de suporte.

Suportes	Resistências	Viés de Curto Prazo	Tendência Curto Prazo
1.600/1.500	1.800/2.000	Neutro	Baixa

VALE3

Análise Semanal: 18.09.23 – 22.09.23



Importante: O viés não deve ser considerado como recomendação de compra ou venda do ativo em questão. Trata-se apenas de interpretação técnica de possíveis movimentações futuras, não tendo certeza, tampouco garantia da análise feita no ativo.

Cenário técnico:

Ativo encerra a semana em alta e tem importante teste no patamar dos 70.00. Para a semana caso consiga superar esse patamar, o próximo nível relevante fica em 72.65. Do contrário, é importante defender o patamar de preços atual, pois, do contrário pode entregar toda essa movimentação anterior de alta e mirar novamente a faixa dos 63.00 e 61.00.

Suportes	Resistências	Viés de Curto Prazo	Tendência Curto Prazo
67.00/65.00	70.00/72.65	Neutro	Baixa

PETR4

Análise Semanal: 18.09.23 – 22.09.23



Importante: O viés não deve ser considerado como recomendação de compra ou venda do ativo em questão. Trata-se apenas de interpretação técnica de possíveis movimentações futuras, não tendo certeza, tampouco garantia da análise feita no ativo.

Cenário técnico:

Ativo encerra a semana em alta e mirando próximo nível de Fibonacci em 34.00, porém, com cada vez menos força. Divergência de volume e padrão de candles demonstram tal padrão. Logo, uma lateralidade ou até mesmo queda, não seria de se espantar dado ao nível de preços que o ativo chega e sua projeção também. E sendo assim, caso ocorra a região dos 29.00 e 28.00 é forte suporte que evita quedas para os 27.00 novamente.

Suportes	Resistências	Viés de Curto Prazo	Tendência Curto Prazo
28.00/25.00	33.00/34.00	Neutro	Alta

ITUB4

Análise Semanal: 18.09.23 – 22.09.23



Importante: O viés não deve ser considerado como recomendação de compra ou venda do ativo em questão. Trata-se apenas de interpretação técnica de possíveis movimentações futuras, não tendo certeza, tampouco garantia da análise feita no ativo.

Cenário técnico:

Ativo encerra a semana em alta e reagindo em região de suporte. A defesa desse ponto foi e é crucial para que o ativo possa brigar na faixa dos 27.50 e 28.00 e quem sabe destravar de vez desse range. Caso não consiga desenvolver desta forma, é importante a defesa nos 26.70 para evitar mais quedas até os 26.00 novamente.

Suportes	Resistências	Viés de Curto Prazo	Tendência Curto Prazo
26.70/26.00	28.00/29.00	Neutro-Altista	Baixa

BBDC4

Análise Semanal: 18.09.23 – 22.09.23



Importante: O viés não deve ser considerado como recomendação de compra ou venda do ativo em questão. Trata-se apenas de interpretação técnica de possíveis movimentações futuras, não tendo certeza, tampouco garantia da análise feita no ativo.

Cenário técnico:

Ativo encerra a semana em alta e tem importante região de resistência a ser superada na atual semana. Região dos 15.00 e 15.50 são importantes resistências que podem destravar o movimento de alta do ativo, todavia, atenção caso falhe nesse range, pois pode se tratar apenas de uma busca por liquidez para voltar a jogar os preços para baixo e mirar os 13.00 (alvo da bandeira).

Suportes	Resistências	Viés de Curto Prazo	Tendência Curto Prazo
14.50/14.00	15.50/15.80	Neutro	Baixa

B3SA3

Análise Semanal: 18.09.23 – 22.09.23

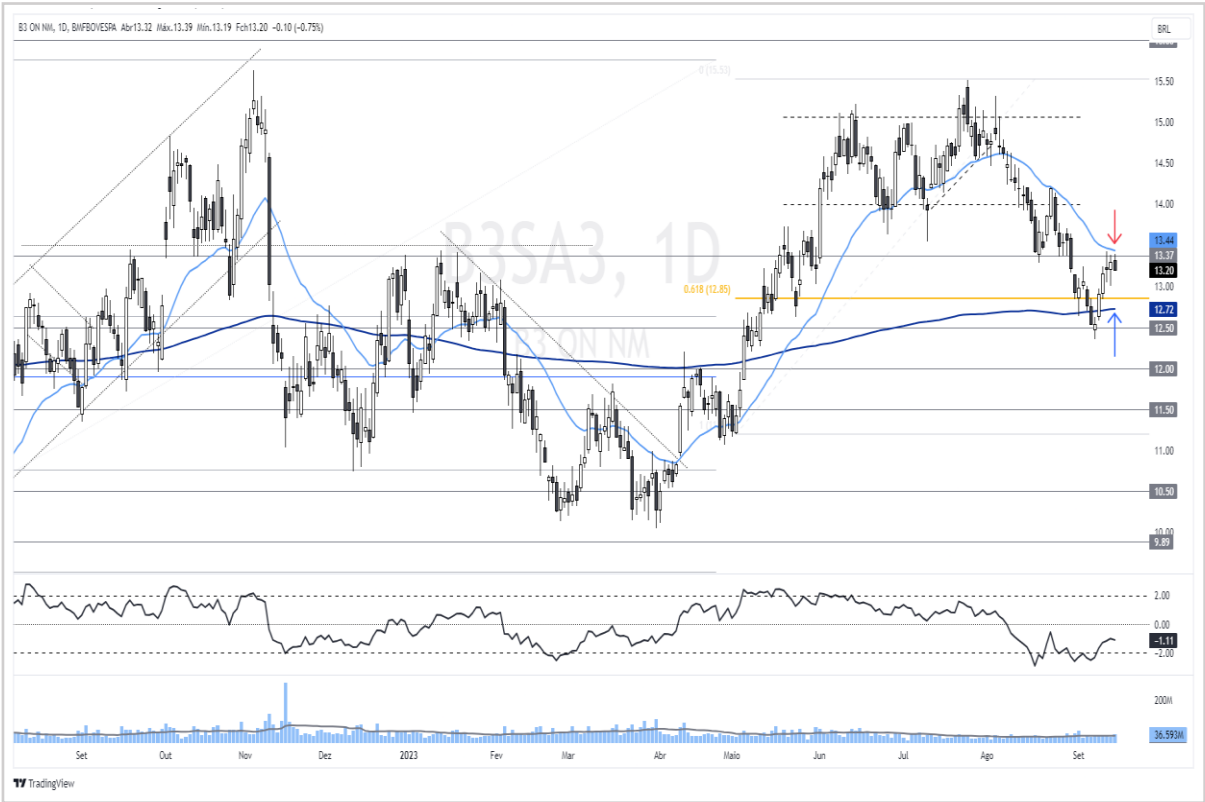

Importante: O viés não deve ser considerado como recomendação de compra ou venda do ativo em questão. Trata-se apenas de interpretação técnica de possíveis movimentações futuras, não tendo certeza, tampouco garantia da análise feita no ativo.

Cenário técnico:

Ativo encerra a semana em alta e corrobora com nosso viés de curto prazo. Porém, para a semana vigente a situação fica um pouco mais delicada. O papel está entre um forte suporte e uma forte resistência, logo, dos 12.50 aos 13.25 a briga vai ser boa para o ativo de fato tomar uma direção. Superando esse patamar tem alvo em 13.50 e 14.00 por hora, e perdendo os 12.50 a situação fica bem mais delicada até por que perde médias do semanal e a tendencia vira para baixista no semanal e no diário.

Suportes	Resistências	Viés de Curto Prazo	Tendência Curto Prazo
12.50/11.50	13.25/13.50	Neutro	Alta

DISCLAIMER

A INSIDE RESEARCH LTDA. ("INSIDE") declara que participou da elaboração do presente relatório de análise e é responsável por sua distribuição exclusivamente em seus canais autorizados, tendo como objetivo somente informar os seus clientes com linguagem clara e objetiva, diferenciando dados factuais de interpretações, projeções, estimativas e opiniões, não constituindo oferta de compra ou de venda de nenhum título ou valor mobiliário. Além disso, os dados factuais foram acompanhados da indicação de suas fontes e as projeções e estimativas foram acompanhadas das premissas relevantes e metodologia adotadas.

Todas as informações utilizadas neste documento foram redigidas com base em informações públicas, de fontes consideradas fidedignas. Embora tenham sido tomadas todas as medidas razoáveis para assegurar que as informações aqui contidas não são incertas ou equivocadas no momento de sua publicação, a INSIDE e os seus analistas não respondem pela veracidade das informações do conteúdo, mas sim as companhias de capital aberto que as divulgaram ao público em geral, especialmente perante a Comissão de Valores Mobiliários ("CVM").

As informações, opiniões, estimativas e projeções contidas neste documento referem-se à data presente e estão sujeitas a mudanças, não implicando necessariamente na obrigação de qualquer comunicação no sentido de atualização ou revisão com respeito a tal mudança. Para maiores informações consulte a Resolução CVM nº 20/2021, e, também, o Código de Conduta da Apimec para o Analista de Valores Mobiliários. Em cumprimento ao artigo 16, II, da referida Resolução CVM nº 20/2021.

As decisões de investimentos e estratégias financeiras sempre devem ser realizadas pelo próprio cliente, de preferência, amparado por profissionais ou empresas habilitadas para essa finalidade, uma vez que a INSIDE não exerce esse tipo de atividade.

Esse relatório é destinado exclusivamente ao cliente da INSIDE que o contratou. A sua reprodução ou distribuição não autorizada, sob qualquer forma, no todo ou em parte, implicará em sanções cíveis e criminais cabíveis, incluindo a obrigação de reparação de todas as perdas e danos causados, nos termos da Lei nº 9.610/98, além da cobrança de multa não compensatória de 20 (vinte) vezes o valor mensal do serviço pago pelo cliente.

Em conformidade com os artigos 20 e 21 da Resolução CVM nº 20/2021, o analista Eduardo Jamil Rahal (inscrito no CNPI sob o nº 2947) declara que (i) é o responsável principal pelo conteúdo do presente relatório de análise; (ii) as recomendações nele contidas refletem única e exclusivamente as suas opiniões pessoais e que foram elaboradas de forma independente, inclusive com relação à INSIDE.

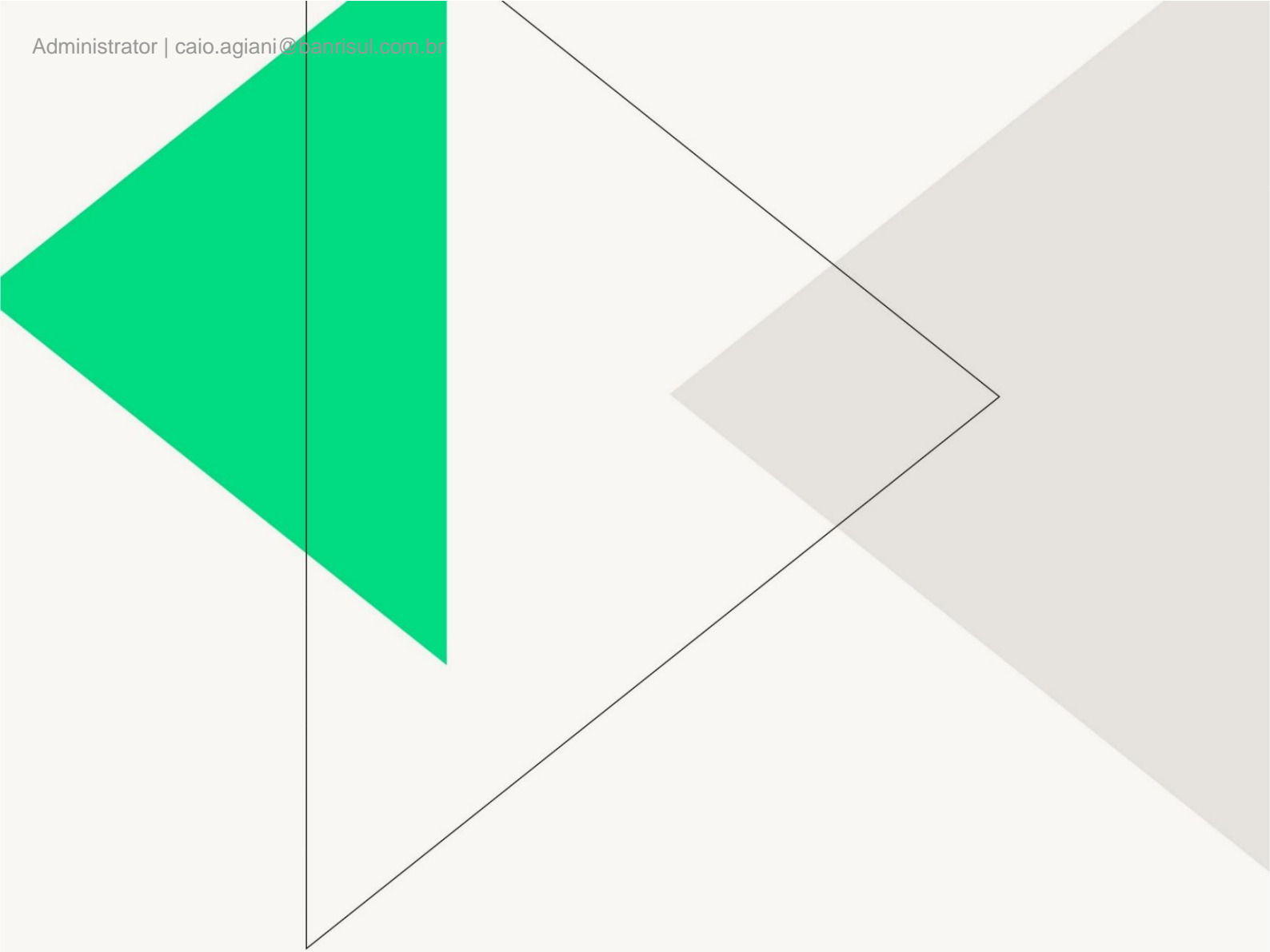

LEVANTE

www.levanteideias.com.br

LVNT | corp
INSIDE

www.lvntcorp.com.br

LEVANTE | Asset
Management

www.levanteasset.com.br